

Entwurf EH am See

Bauvorhaben:
 Neubau eines Einfamilienhauses
 Eselsfürth
 Kaiserslautern

Grundriss EG

ohne Maßstab | Plan Nr.1
 24.02.2014 | Büro Kölbl

Bauherr:
 Trendhaus Immobilien GmbH & Co KG
 Lauterstr. 7
 67731 Otterbach

Unterschrift Bauherr:

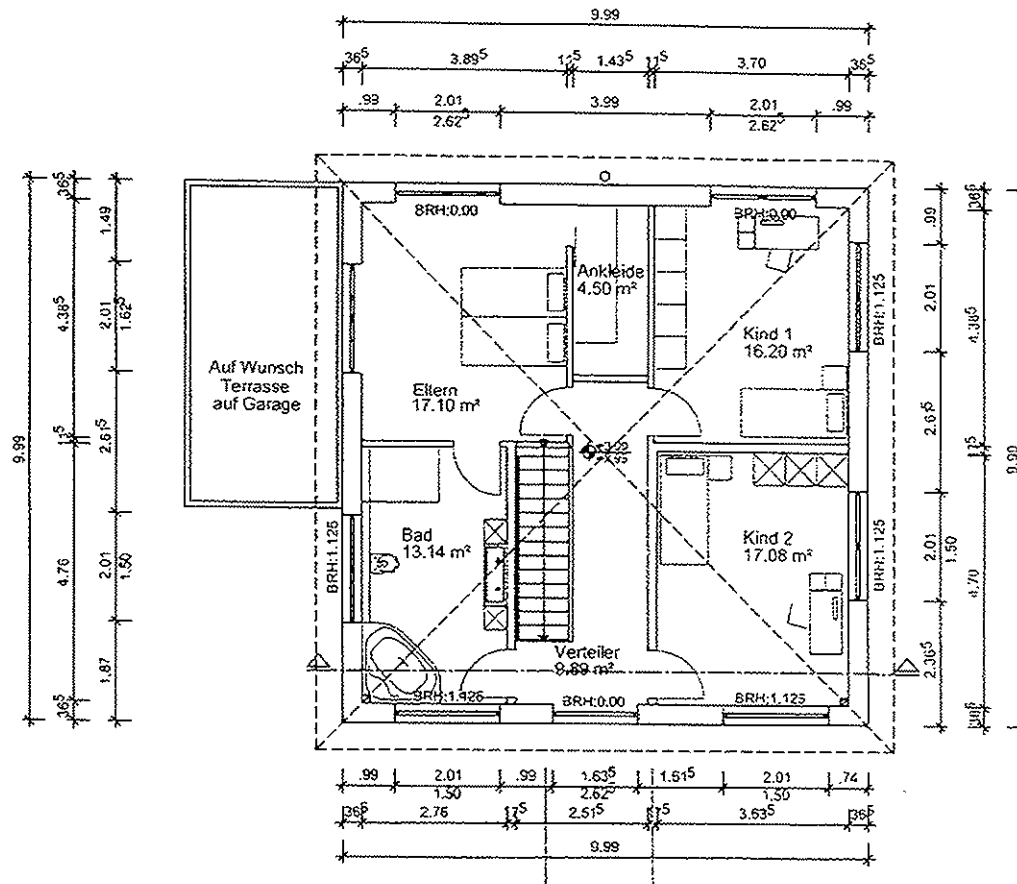

Entwurf EH am See

Bauvorhaben:	
Neubau eines Einfamilienhauses Eselsfürth Kaiserslautern	
Grundriss OG	
ohne Maßstab	Plan Nr.2
24.02.2014	Büro Kölbl
Bauherr:	
Trendhaus Immobilien GmbH & Co KG Lauterstr. 7 67731 Otterbach	
Unterschrift Bauherr:	

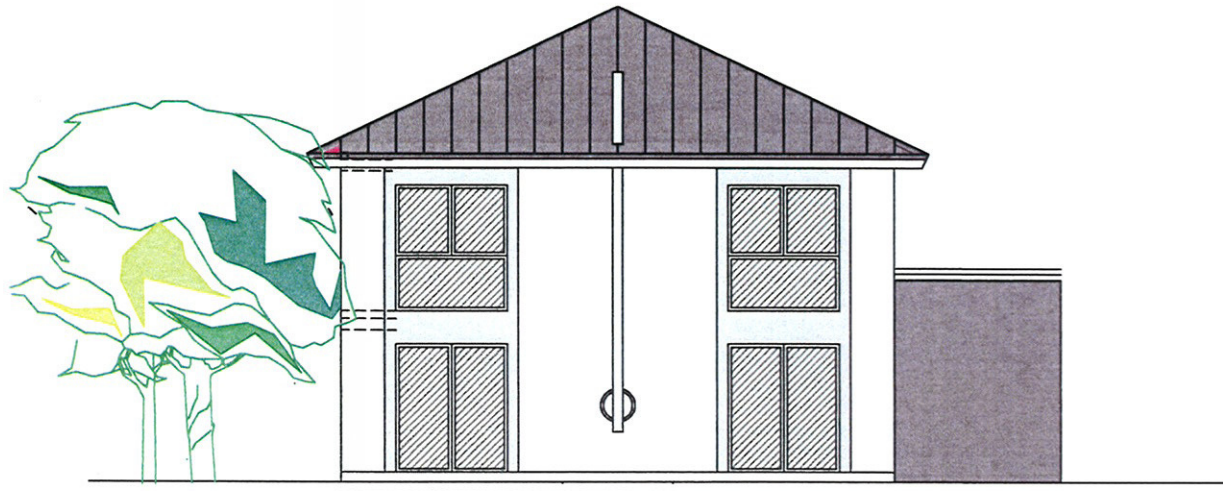

Entwurf EH am See

Bauvorhaben:

Neubau eines Einfamilienhauses
Eselsfürth
Kaiserslautern

Vor-Rückansicht

ohne Maßstab	Plan Nr.3
24.02.2014	Büro Kölbl

Bauherr:

Trendhaus Immobilien GmbH & Co KG
Lauterstr. 7
67731 Otterbach

Unterschrift Bauherr:

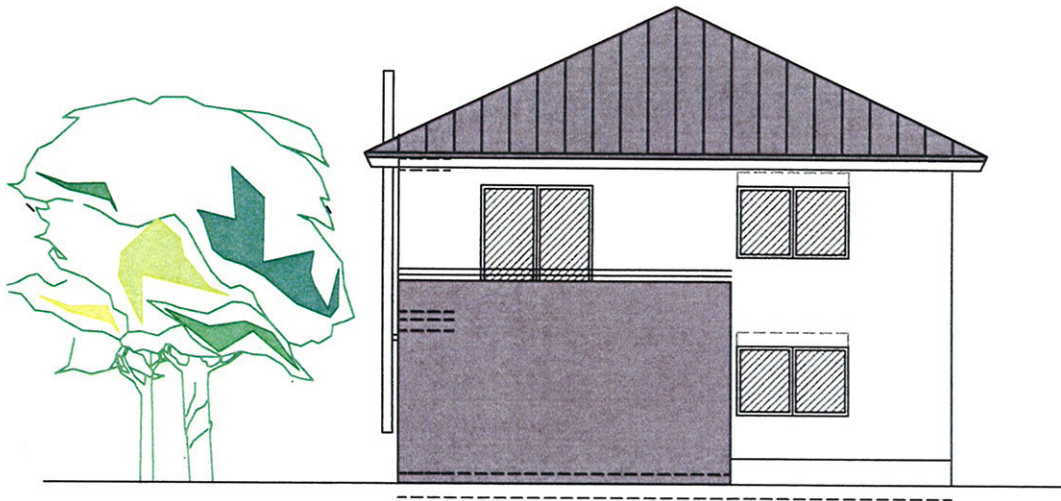

Entwurf EH am See

Bauvorhaben:

Neubau eines Einfamilienhauses
Eselsfürth
Kaiserslautern

Seitenansichten

ohne Maßstab Plan Nr.4

14.02.2014 Büro Kölbel

Bauherr:

Trendhaus Immobilien GmbH & Co KG
Lauterstr. 7
67731 Otterbach

Unterschrift Bauherr: