

Entwurf DH am See

Bauvorhaben:
 Neubau eines Einfamilienhauses
 Eselsfürth
 Kaiserslautern

Erdgeschoss
 ohne Maßstab Plan Nr. 1
 24.04.2014 Büro Kölbl

Bauherr:
 Trendhaus Immobilien GmbH & Co KG
 Lauterstr. 7
 67731 Otterbach

Unterschrift Bauherr:

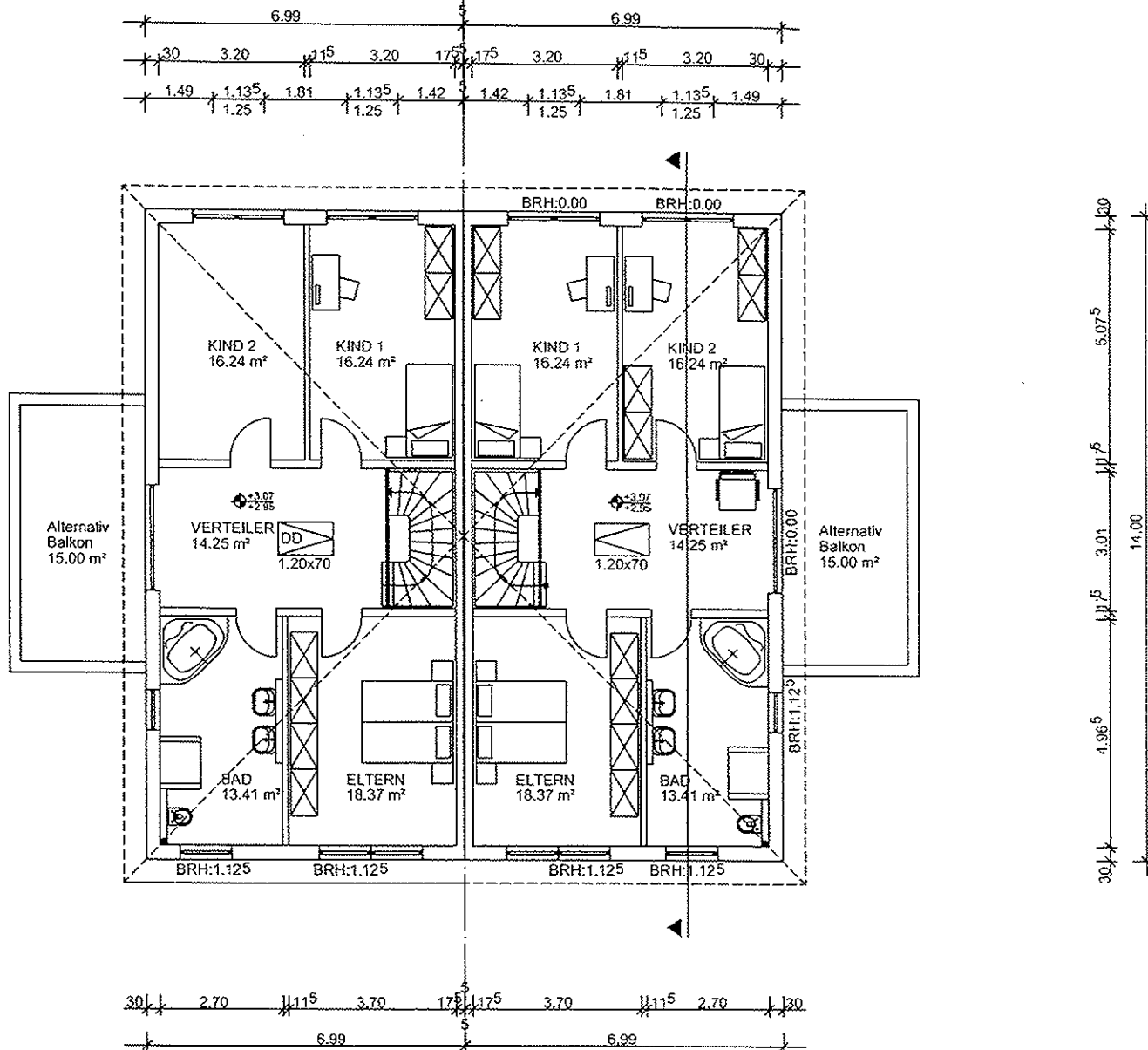

Entwurf DH am See

Bauvorhaben:
 Neubau eines Einfamilienhauses
 Eselsfürth
 Kaiserslautern

Obergeschoss
 ohne Maßstab | Plan Nr.2
 24.04.2014 | Büro Köibel

Bauherr:
 Trendhaus Immobilien GmbH & Co KG
 Lauterstr. 7
 67731 Otterbach

Unterschrift Bauherr:

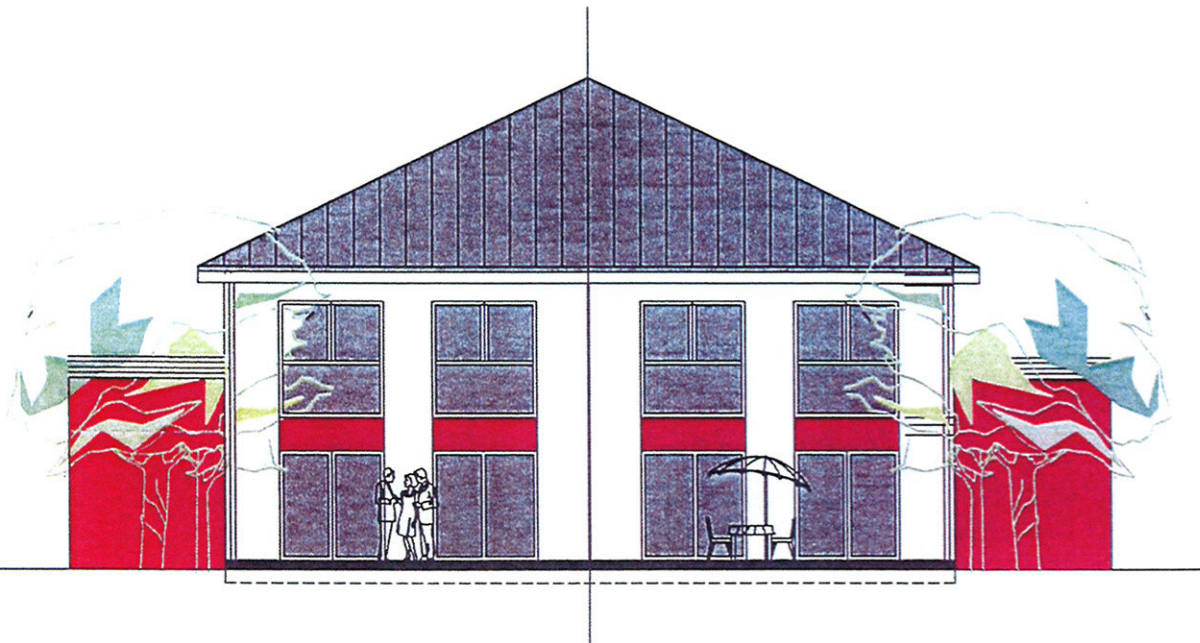
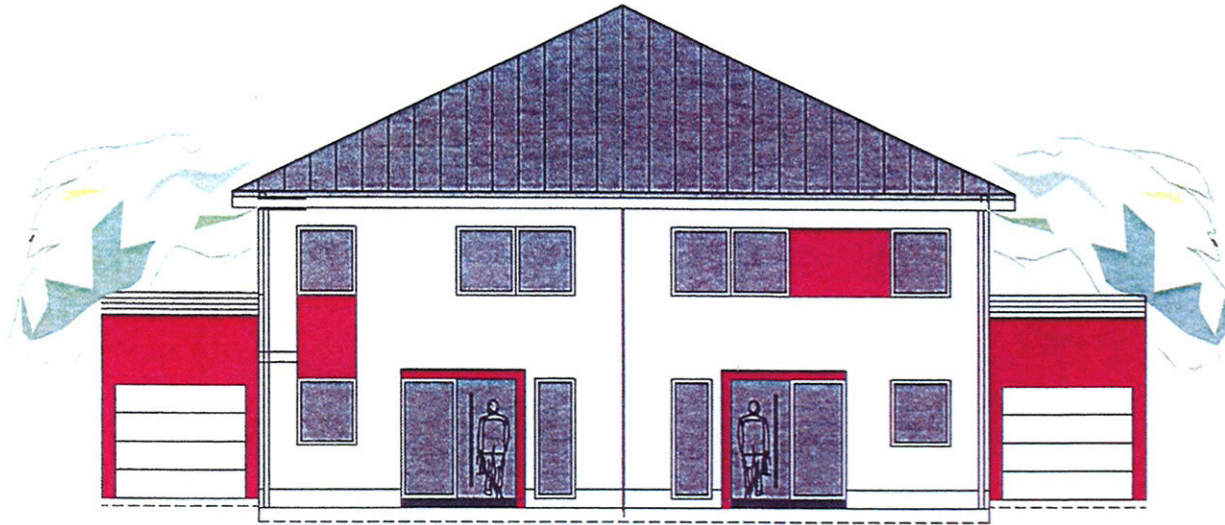

Entwurf DH am See

Bauvorhaben:

Neubau eines Einfamilienhauses
Eselsfürth
Kaiserslautern

Vor- und Rückansicht

ohne Maßstab	Plan Nr.4
24.04.2014	Büro Kölbel

Bauherr:

Trendhaus Immobilien GmbH & Co KG
Lauterstr. 7
67731 Otterbach

Unterschrift Bauherr:

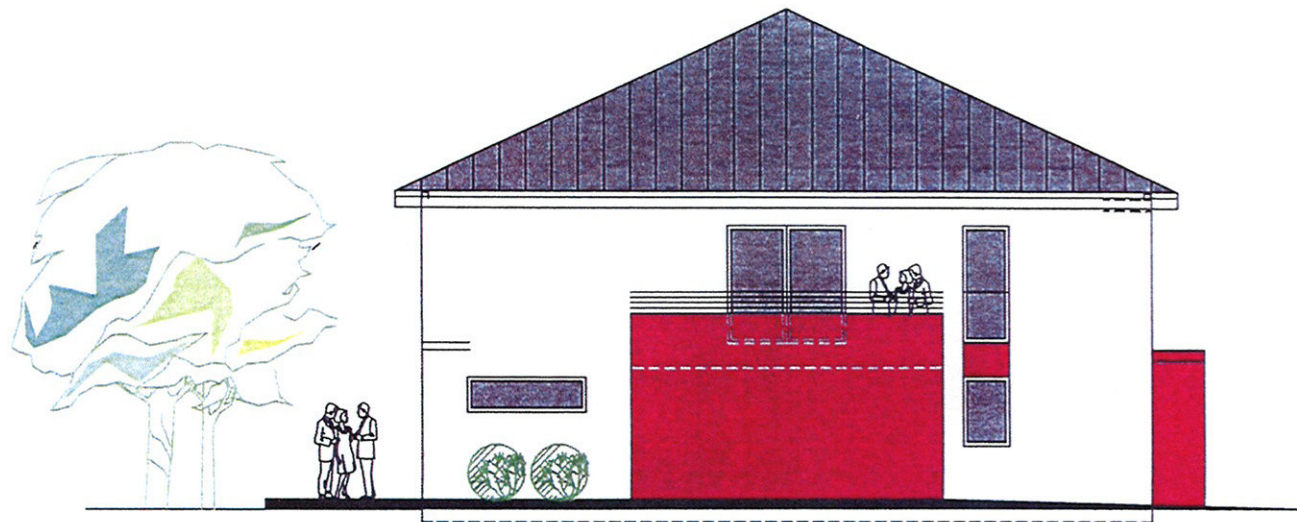
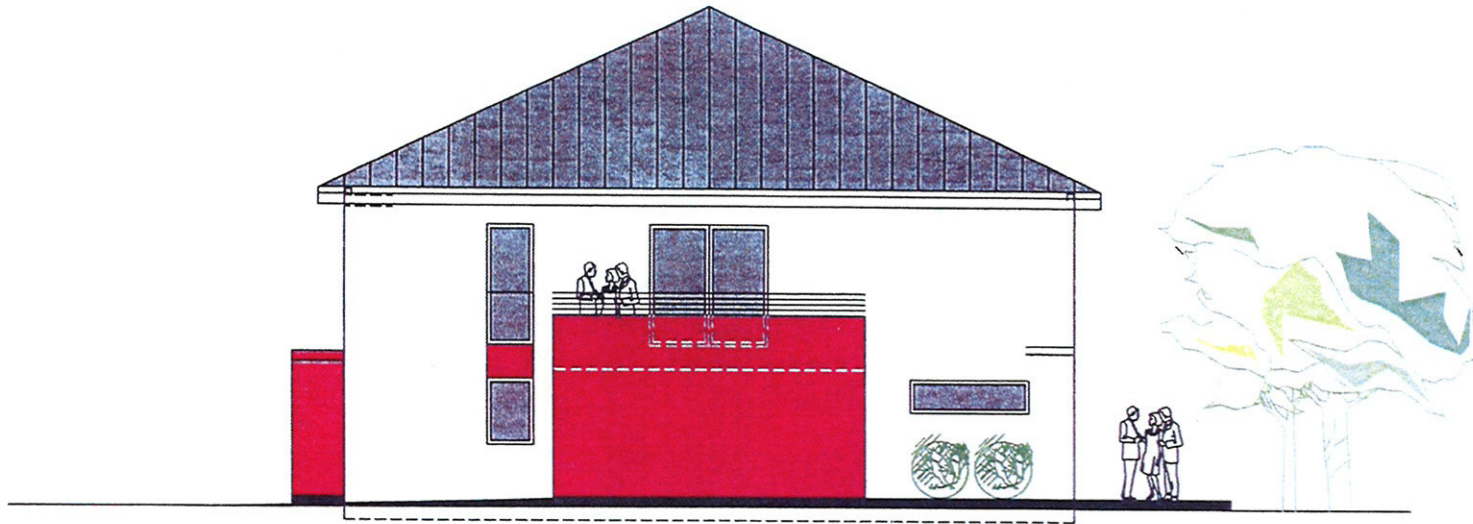

Entwurf DH am See

Bauvorhaben:

Neubau eines Einfamilienhauses
Eselsfürth
Kaiserslautern

Seitenansichten

ohne Maßstab	Plan Nr.5
24.04.2014	Büro Kölbel

Bauherr:

Trendhaus Immobilien GmbH & Co KG
Lauterstr. 7
67731 Otterbach

Unterschrift Bauherr: